CINÉMA CINÉ MONTS

58 RUE DU GÉNÉRAL DE GAULLE, 85160 SAINT-JEAN-DE-MONTS

PROGRAMMATION DU 13 MARS AU 19 MARS

	Mer 13	Jeu 14	Ven 15	Sam 16	Dim 17	Lun 18	Mar 19
BOLERO — Musique | **02h00**							
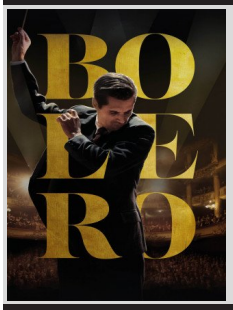 VF						14h30	
LE SUCCESSEUR — Drame | **01h47**							
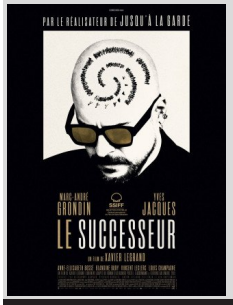 VF						20h30	
BOB MARLEY : ONE LOVE — Drame | **01h47**							
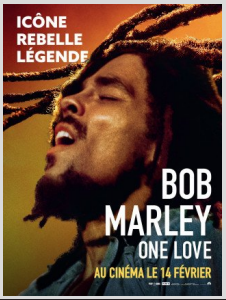 VOST							20h
DAAAAAALI ! — Comédie | **01h18**							
VF							14h30

BOLERO

La vie du compositeur français, Maurice Ravel, et particulièrement de la création du Boléro en 1928, œuvre qui lui apporta la consécration internationale.

Année : 2024, **Genre** : Musique, Biopic, Histoire, Drame, **Durée** : 02h00
Réalisation : Anne Fontaine
Acteurs : Raphaël Personnaz, Doria Tillier, Jeanne Balibar, E...

LE SUCCESSEUR

Heureux et accompli, Ellias devient le nouveau directeur artistique d'une célèbre maison de Haute Couture française. Quand il apprend que son père, qu'il ne voit plus depuis de nombreuses années, vient de mourir d'une crise cardiaque, Ellias se rend au Q...

Année : 2024, **Genre** : Drame, Thriller, Policier, **Durée** : 01h47
Réalisation : Xavier Legrand
Acteurs : Marc-André Grondin, Yves Jacques, Louis Champagne, ...

BOB MARLEY : ONE LOVE

Biopic sur la vie et la carrière de Bob Marley, qui est considéré comme l'un des artistes les plus prolifiques de l'histoire et qui est largement célébré pour avoir fait connaître le genre reggae au cours de ses presque 20 ans de carrière, avant de décéder ...

Année : 2024, **Genre** : Drame, Musique, Biopic, **Durée** : 01h47
Réalisation : Reinaldo Marcus Green
Acteurs : Kingsley Ben-Adir, Lashana Lynch, James Norton, Tosi...

DAAAAAALI !

Une journaliste française rencontre Salvador Dali à plusieurs reprises pour un projet de documentaire.

Année : 2024, **Genre** : Comédie, Drame, Fantastique, **Durée** : 01h18
Réalisation : Quentin Dupieux
Acteurs : Anaïs Demoustier, Gilles Lellouche, Édouard Baer, ...